こども旅ノート

あなたの なまえ

きんきゅうれんらくさき

なまえ　　つづきがら　　れんらくさき

①

②

③

まいご になったとき たすけて くれる ばしょ

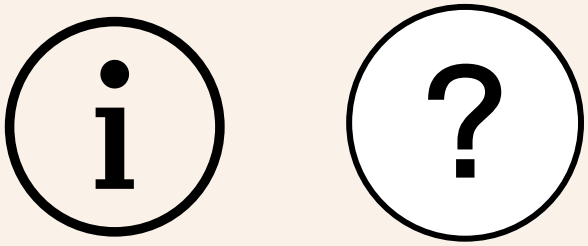

さいがいよう でんごん ダイヤル

171

でんわ は このマークを
さがしてね。

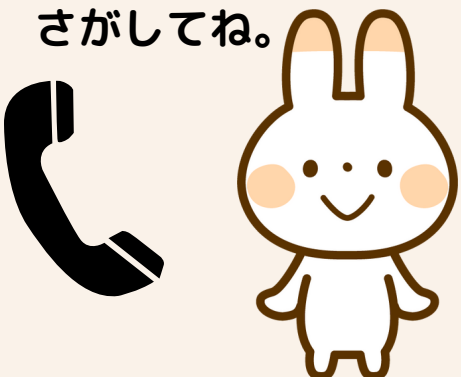

旅の いきさき をおしえてね

地図のどこかな？色をぬってみよう！

すんでいる都道府県は赤
旅の行き先は青で
色をぬろう！
どうやって行くのかな？
お話ししてみよう。

旅のよてい

月　日　　～　　月　日

について
よく知ろう！

＼え にかいてみよう／

どんな かたち かな〜うみ はある？

1番のことをおしえて

特産品は何かな？

からのわくわくクイズ

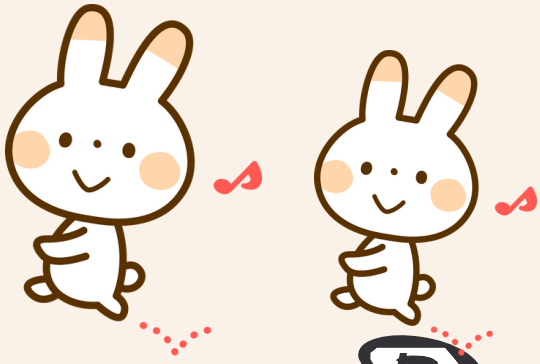

クイズのこたえ

旅の もくひょう をたてよう！

メモ

旅のいきさきはあついかな？さむいかな？

＿＿＿＿＿＿の きおん は＿＿＿℃
すんでいるまち の きおん は＿＿＿℃

どんな ふく で行くといいかな？

旅のもち物リストを作ろう

□ □
□ □
□ □
□ □
□ □
□ □
□ □
□ □

旅のウィッシュリスト

みんなでやりたいことを話し合おう

みたいもの

食べたいもの

買いたいもの

会いたい人

のりたいもの

＼ワクワクするね！／

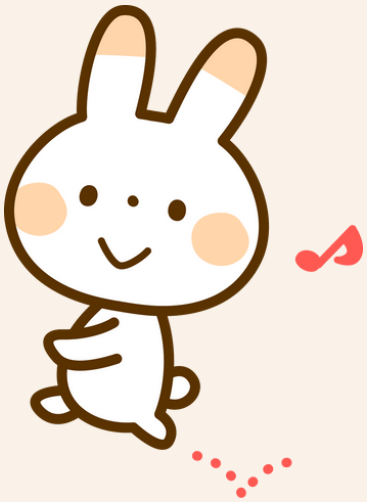

旅のよてい

＿＿＿日目

→　→　→　→　→　→

＿＿＿日目

→　→　→　→　→　→

時間が決まっていることは
かいておくといいよ

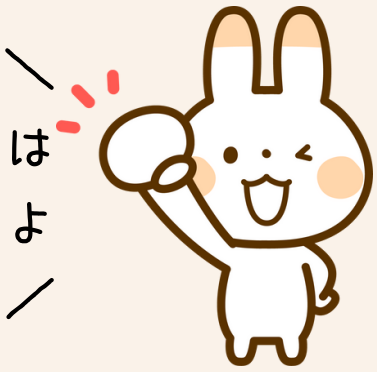

お金のかんり

おとながお金をはらうもの

ホテル代　のりもの代　たべもの　のみもの
おみやげ　にゅうじょうりょう

旅のおこづかいの きんがく

おこづかい帳

ひづけ	ことがら	きんがく	のこり

レシートを のこして おくといいよ

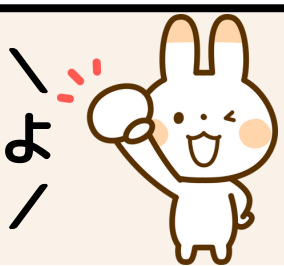

絵日記

おいしかったものを
絵や字でかこう

月　日　ようび　てんき

絵日記

おいしかったものを
絵や字でかこう

月　日　ようび　てんき

メモ

チケットやスタンプなど
じゆうに はって　つかってね

メモ

チケットやスタンプなど
じゆうに はって　つかってね

旅の振り返り

1ばん楽しかったことは何ですか？

それはどういうところかな？

もくひょうは たっせい
できたかな？

もういちど行きたいところ
したいことは何？

たいへんだったことは？

つぎの旅はこうしたい！
と思うことはある？

マイベスト３

旅の おもいで を3つおしえてね

＿＿＿＿＿＿＿＿さんのマイベスト３

１位＿＿＿＿＿＿＿＿＿＿＿＿＿＿＿＿

２位＿＿＿＿＿＿＿＿＿＿＿＿＿＿＿＿

３位＿＿＿＿＿＿＿＿＿＿＿＿＿＿＿＿

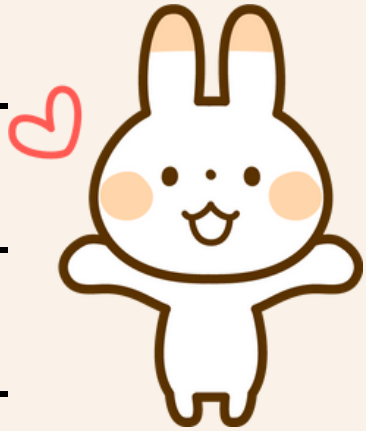

＿＿＿＿＿＿＿＿さんの
マイベスト３

１位＿＿＿＿＿＿＿＿

２位＿＿＿＿＿＿＿＿

３位＿＿＿＿＿＿＿＿

＿＿＿＿＿＿＿＿さんの
マイベスト３

１位＿＿＿＿＿＿＿＿

２位＿＿＿＿＿＿＿＿

３位＿＿＿＿＿＿＿＿

からあなたへ

より